

PRESENTACIÓN ESTÁNDAR DE MEMORIA Y BALANCE DE ORGANIZACIONES DE LA SOCIEDAD CIVIL “FECU SOCIAL SIMPLIFICADA”



Fecha de publicación:

Período reportado: 1 de enero al 31 de diciembre de 2023

1. Carátula

1.1 Identificación

a. Nombre de la Organización	O.N.G. de Desarrollo Hogar Casa Santa Catalina/ Hogar Casa Santa Catalina
b. RUT de la Organización	65.040.138-7
c. Tipo de Organización	ONG de Desarrollo
d. Relación de Origen	No
e. Personalidad Jurídica	Personalidad Jurídica por Decreto 1920 del Ministerio de Justicia del 20 de Abril de 2011.
f. Domicilio de la sede principal	Juan Castellón 4005, Quinta Normal
g. Representante legal	Rodrigo Abascal Murrie Rut: 8.021.249-6
h. Sitio web de la organización	
i. Persona de contacto	Dominique Camino, domenica137@gmail.com

1.2 Información de la organización

a. Presidente del Directorio	Rubén Darío Araya Krstulovic, RUT: 13.418.565-1
b. Ejecutivo Principal	Dominique Camino Mardones Rut: 8.396.276-3, Directora Ejecutiva
c. Misión / Visión	Acoger a niños vulnerados en sus derechos, derivados de los Tribunales de Justicia, procurando restituirles el derecho de volver a vivir en familia, de origen, extensa o adoptiva, mediante un trabajo integrando con las familias y la comunidad.
d. Área de trabajo	Residencia de Infancia pre escolares
e. Público objetivo / Usuarios	Niños vulnerados en sus derechos, derivados de los Tribunales de Familia
f. Número de trabajadores	20
g. Número de voluntarios	Permanentes: Suspendido por Pandemia Ocasionales: Suspendido por Pandemia

1.3 Gestión

		2023	2022			2022	2022
a. Ingresos Operacionales(M\$)		393.045	282.319	c. Superávit (déficit) del ejercicio (M\$)		158.946	(1.290)
a.1 Privados (M\$)	Donaciones	39.265	43.044	d. Identificación de las tres principales fuentes de ingreso			
	Proyectos	0	0				
	Venta de bienes y servicios	0	0				
	Aportes y cuotas sociales	0	0				
	Otros	0	0				
a.2 Públicos (M\$)	Subvenciones	353.780	239.275	f. Número total de usuarios directos			
	Proyectos			g. Indicador principal de gestión y su resultado			
	Venta de bienes y servicios						
b. Aportes extraordinarios (M\$)							

Índice

1. Carátula.....	1
2. Información general y de contexto.....	3
2.1 Carta del máximo responsable de la organización.....	3
2.2 Estructura de gobierno.....	4
2.3 Estructura operacional.....	4
2.4 Valores y/o Principios.....	5
2.5 Principales actividades y proyectos.....	5
2.6 Identificación e involucramiento con Grupos de interés.....	6
2.7 Prácticas relacionadas con la evaluación y medición de la satisfacción de los usuarios	6
2.8 Participación en redes y coordinación con otros actores.....	6
2.9 Reclamos o Incidentes.....	6
2.10 Prácticas de gestión ambiental.....	6
3. Información de desempeño.....	7
3.1 Objetivos e indicadores de gestión.....	7
3.2 Indicadores financieros.....	8
4. Balance Tributario o Cuadro de Ingresos y Gastos.....	9
5. Manifestación de responsabilidad de la Dirección.....	11
ANEXOS.....	12
• Álbum fotográfico.....	12
• Estados financieros auditados.....	12
• Otros.....	12

2. Información general y de contexto

2.1 Carta del máximo responsable de la organización

Hogar Casa Santa Catalina es fundado en el año 2008 por un grupo de particulares vinculados con el Grupo Religioso de Schoentstatt de orientación católica.

El objetivo es acoger, a pre escolares y escolares entre los 3 y 6 años, existiendo excepciones cuando se trata de hermanos, privilegiando el vínculo entre ellos y centrando la intervención familiar en una sola institución para así facilitar resultados

Somos un Hogar de transición, donde los niños tienen un espacio de protección, afecto y cuidado y en donde se trabaja con los niños, sus familias, la comunidad y las redes en pos de restituirle los derechos vulnerados.

Actualmente contamos con 1 convenio vigentes con MEJOR NIÑEZ institución que nos supervisa.

Nuestros principales objetivos son:

- 1- Brindar un ambiente de protección que permita reparar los efectos de la institucionalización
- 2- Desarrollar un plan de intervención integrando al niño, la familia y la comunidad
- 3- Contribuir a restituir el derecho de los niños atendidos en la Residencia a vivir en familia, ya sea ésta, nuclear, extensa u adoptiva.

Principales estrategias para el logro de nuestros objetivos:

- 1- Capacitación del personal que atiende a los niños y derivación de éstos con especialistas en cada situación que lo amerite
- 2- Supervisión de nuestro trabajo realizado por profesionales del área.
- 3- Revisión permanente de las intervenciones con familias para ir re adecuando a las necesidades presentes.

Principales desafíos:

- 1- Mejora continua de calidad en la atención de nuestros niños y niñas.
- 2- Acrecentar nuestros ingresos mediante la captación de nuevos socios y empresas

2.2 Estructura de gobierno

La organización de la ONG es el Directorio que se designa en la Asamblea de Socios que se realiza 1 vez al año. El Directorio puede ser reelegido por 2 periodos iguales

DIRECTORIO	
Nombre y RUN	Cargo
Rubén Araya Krstulovic	Presidente
José Cerda Taverne	Vice-presidente
Rodrigo Abascal Murrie	Secretario
Alejandro Thomas Bas	Tesorero
Lucia Schmidt Stewart	Director
Gustavo Avaria Decombe	Director
Claudia Scarella Ramirez	Director

2.3 Estructura operacional

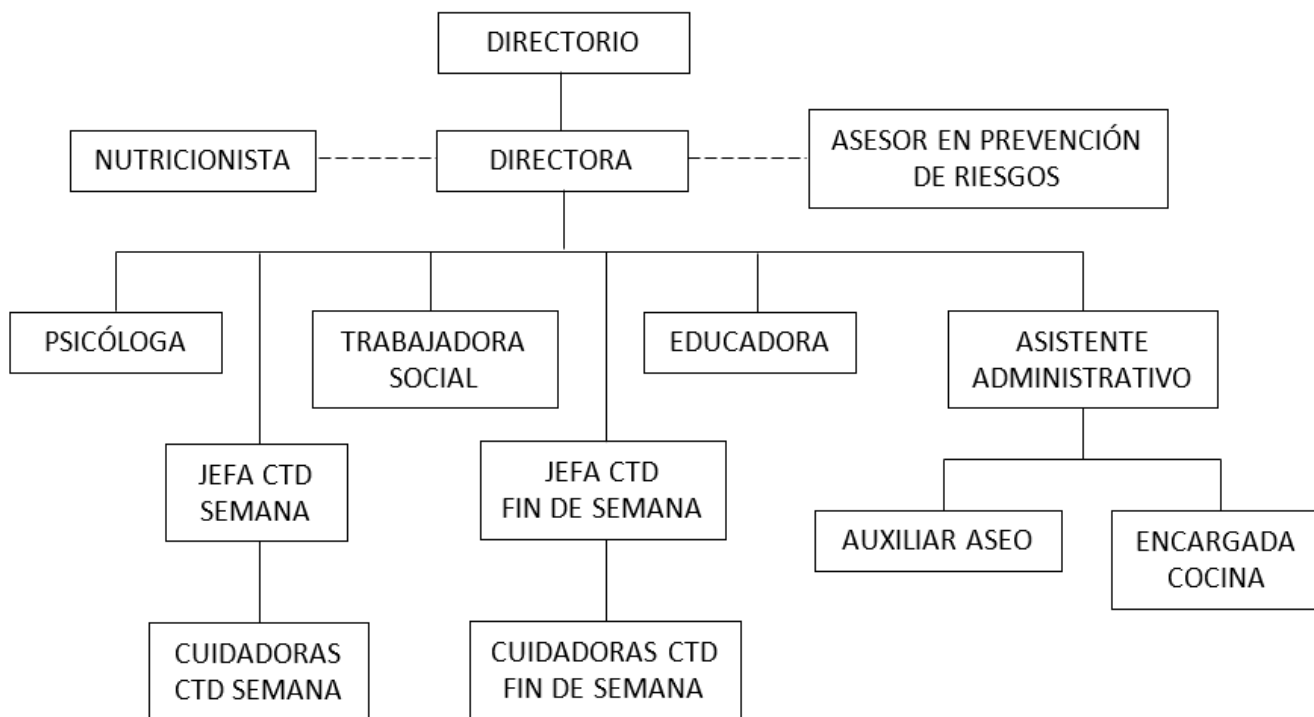

2.4 Valores y/o Principios

- 1- Integridad
- 2- Compromiso y Lealtad
- 3- Generosidad
- 4- Sobriedad

2.5 Principales actividades y proyectos

a. Actividades

ONG Hogar Casa Santa Catalina mantiene vigente 2 convenios: 1 con Mejor Niñez y otro con INTEGRA, instituciones que además, nos supervisan tanto financiera como técnicamente.

Para cumplir nuestro objetivo general que es la reinserción familiar de los niños, realizamos las siguientes estrategias:

- 1- Trabajo con familias (Entrevistas en profundidad, reuniones periódicas, talleres de habilidades parentales)
- 2- Régimen amplio y flexible de visitas familiares al Hogar.
- 3- Protocolización de la mayoría de actividades y acciones con el fin de mantener los niveles de calidad en la atención de los niños y niñas.
- 4- Trabajo con redes comunitarias y sociales.

b. Proyectos sujetos a rendición a terceros (públicos o privados)

NOMBRE DEL PROYECTO	<i>Proyecto Residencial y Proyecto Especializado (RLP y PER, respectivamente) Colaboradores de Mejor Niñez</i>
Patrocinador/financista	
Público Objetivo / Usuarios	<i>Pre Escolares y Escolares entre 3 y 6 años</i>
Objetivos del proyecto	<i>Proteger a de los niños vulnerados derivados por los Tribunales de Familia y restituirles el derecho de vivir en familia sea ésta nuclear, extensa o adoptiva..</i>
Número de usuarios directos alcanzados	<i>19 niños y niñas</i>
Actividades realizadas	<i>Entrevistas e intervenciones con familias nucleares, extensas o postulantes a adopción. Atención diaria de los niños (colegios, atenciones y controles médicos, Tribunales, visitas domiciliarias, etc)</i>
Resultados obtenidos	<i>Aproximadamente el 50% de los niñas y niños se reintegran con sus familias (nucleares o extensas) y el resto, es decir el 30% egresan con familia adoptiva.</i>
Lugar geográfico de ejecución	<i>Juan Castellón 4005, Quinta Normal</i>
¿Concluido al cierre del ejercicio?	SI <input type="checkbox"/> NO <input checked="" type="checkbox"/> (marque con una X)

2.6 Identificación e involucramiento con Grupos de interés

Grupo de interés	Forma de relacionamiento
Colegio	<i>Visitas recreativas que buscan acompañamiento y recreación para los niños. Permanencias con pernocta durante 1 semana dentro del Hogar para niños colegio VMA con el fin de ayudar y servir a los niños y Cuidadoras del Hogar.</i>
<i>Grupos de RRHH y RRSS diferentes Empresas</i>	<i>Campañas internas dentro de las Empresas para recolectar productos que cubran necesidades de los niños y niñas, junto con actividades recreativas.</i>

2.7 Prácticas relacionadas con la evaluación y medición de la satisfacción de los usuarios

El proyecto se sigue manteniendo dado a los buenos resultados obtenidos.

2.8 Participación en redes y coordinación con otros actores

La Residencia está en constante contacto con Tribunales de Familia, Municipalidad de Quinta Normal, Hospitales de la Comuna, Jardines Infantiles, Colegios, Mejor Niñez, instituciones que nos permita el trabajo con las familias de los niños y niñas

2.9 Reclamos o Incidentes

A la fecha no se ha presentado ningún registro formal de reclamo que no se haya resuelto en conformidad de ambas partes

2.10 Prácticas de gestión ambiental

El tema de gestión ambiental no ha sido puesto en la agenda que desarrolla la institución aún.

3. Información de desempeño

3.1 Objetivos e indicadores de gestión

OBJETIVO GENERAL

Objetivo general	Indicador principal de gestión	Meta	Resultado
Desarrollar un plan De intervención Psicosocial con las Familias atendidas	1- Elaboración de un plan de intervención semestral. 2- Entrevistas psicosociales 3- Visitas domiciliarias.	100%	1-El 100% de los niños y niñas de las familias atendidas cuenten con un plan de intervención que de cuenta de la particularidad del caso, revisando trimestralmente. 2- El 100% de las familias atendidas cuenten con entrevistas con la Psicóloga y Trabajadora Social de la Residencia. 3- El 100% de las familias atendidas cuenten con visitas domiciliarias de parte de la dupla psicosocial.

OBJETIVOS ESPECÍFICOS

Objetivo específico	Indicador	Meta	Resultado
Brindar a los niños y niñas u lugar y ambiente de protección que ayude a reparar los efectos de la institucionalización	1- Cada niño tenga su closet, ropa y juguetes para su uso personal y único. 2- Cada niño cuente con un adulto significativo 3- Cada niños reciba cuidados apropiados a su edad y características individuales (Educación, alimentación, salud, vestuario, etc.)	100%	1- El 100% de los niños tiene su closet, sus ropas y sus juguetes marcados con su nombre. 2- El 100% de los niños, no más allá de 1 mes de su ingreso, tiene, al menos, 1 adulto significativo. 3- El 100% de los niños recibe el cuidado adecuado a él.

3.2 Indicadores financieros

CUADRO DE INDICADORES FINANCIEROS

a. Ingresos Operacionales (en M\$)	2023	2021
- Con restricciones	0	0
- Sin restricciones	393.045	294.954
TOTAL DE INGRESOS OPERACIONALES	393.045	294.954
b. Origen de los ingresos operacionales:		
$\frac{\text{Ingresos provenientes del extranjero}}{\text{Total de ingresos operacionales}} \times 100$	0%	0%
c. Otros indicadores relevantes:		
$\frac{\text{Donaciones acogidas a beneficio tributario(i)}}{\text{Total de ingresos operacionales}} \times 100$	100%	100%
$\frac{\text{Gastos de dirección y administración(ii)}}{\text{Total costos operacionales}} \times 100$	0%	0%
$\frac{\text{Remuneración principales ejecutivos(iii)}}{\text{Total remuneraciones}} \times 100$	12.22%	17%

- i – Todas aquellas por las que se haya emitido un certificado de donación.
- ii – Excluye remuneraciones. Corresponde a la cuenta con el mismo nombre, incluida en el estado de actividades.
- iii – Debe coincidir con lo informado en la correspondiente nota explicativa a los estados financieros.

(Se pueden agregar todos aquellos otros indicadores que la organización utilice como parte del control de su gestión).

4. Balance Tributario o Cuadro de Ingresos y Gastos

Cuenta Contable	Valores Acumulados		Saldos		Inventario		Resultados	
	Débitos	Créditos	Deudor	Acreedor	Activo	Pasivo	Pérdida	Ganancia
1-1-01-01 CAJA CHICA	300,040	0	300,040	0	300,040	0	0	0
1-1-01-11 BANCO SECURITY	41,125,030	37,395,315	3,729,715	0	3,729,715	0	0	0
1-1-01-15 FONDOS MUTUOS	20,980,190	6,504,255	14,475,935	0	14,475,935	0	0	0
1-1-01-28 BANCO INTERNACIONAL SENAME	351,389,050	307,918,458	43,470,592	0	43,470,592	0	0	0
1-1-01-29 BANCO INTERNACIONAL PROYECTO	51,529,896	26,447,270	25,082,626	0	25,082,626	0	0	0
1-1-01-30 BANCO SECURITY 918171755	24,497,571	22,232,184	2,265,387	0	2,265,387	0	0	0
1-1-02-01 DEPOSITOS A PLAZO	329,824,084	259,835,129	69,988,955	0	69,988,955	0	0	0
1-1-06-01 DEUDORES VARIOS	14,881,807	13,190,000	1,691,807	0	1,691,807	0	0	0
1-1-06-02 ANTICIPO PROVEEDORES	205,000	205,000	0	0	0	0	0	0
1-1-06-03 FONDOS POR RENDIR	668,736	647,633	21,103	0	21,103	0	0	0
1-1-06-06 ANTICIPO REMUNERACION	17,770,000	17,770,000	0	0	0	0	0	0
1-1-06-07 CARGAS FAMILIARES	1,602,842	1,602,842	0	0	0	0	0	0
1-1-06-08 ANTICIPO HONORARIOS	338,466	338,466	0	0	0	0	0	0
1-1-06-09 ANTICIPO BONO VACACIONES	4,602,000	4,602,000	0	0	0	0	0	0
1-1-06-10 ANTICIPO DE AGUINALDO	6,495,824	6,495,824	0	0	0	0	0	0
1-1-06-11 ANTICIPO REMUNERACIONES	7,340,000	7,290,000	50,000	0	50,000	0	0	0
1-1-12-06 GASTOS RRRH FONDART	8,114,098	8,114,098	0	0	0	0	0	0
1-1-12-07 GASTOS OPERACIONES FONDART	403,720	403,720	0	0	0	0	0	0
1-2-03-03 MUEBLES Y EQUIPOS	5,215,343	1	5,215,342	0	5,215,342	0	0	0
1-2-04-02 INSTALACIONES	7,524,418	1	7,524,417	0	7,524,417	0	0	0
1-2-06-01 DEPRECIACION ACUMULADA	0	9,367,523	0	9,367,523	0	9,367,523	0	0
2-1-07-03 HONORARIOS POR PAGAR	22,739,131	23,695,144	0	956,013	0	956,013	0	0
2-1-09-01 ACREEDORES VARIOS	22,153,602	22,153,812	0	210	0	210	0	0
2-1-09-03 SUBVENCION FONDART	8,514,050	8,514,050	0	0	0	0	0	0
2-1-11-07 REMUNERACIONES POR PAGAR	1,923,766	1,923,766	0	0	0	0	0	0
2-1-11-08 REMUNERACIONES POR PAGAR	175,613,532	175,613,532	0	0	0	0	0	0
2-1-12-03 IMPUESTO ÚNICO	1,266,714	1,377,744	0	111,030	0	111,030	0	0
2-1-12-04 IMPUESTO 2º CATEGORÍA	3,158,015	3,486,592	0	328,577	0	328,577	0	0
2-1-12-06 INSTITUCIONES PREVISIONALES	50,783,528	54,810,770	0	4,027,242	0	4,027,242	0	0
2-1-12-07 CAJA DE COMPENSACION	14,980,863	14,980,863	0	0	0	0	0	0
2-1-12-08 RETENCION PRESTAMO SOLIDARIO DEPENDIENTE	540,488	601,723	0	61,235	0	61,235	0	0
2-1-12-09 RETENCION PRESTAMO SOLIDARIO INDEPENDIENTE	206,474	224,924	0	18,450	0	18,450	0	0
3-1-06-01 UTILIDADES ACUMULADAS	1,289,226	117,593,470	0	116,304,244	0	116,304,244	0	0
3-1-07-01 PERDIDAS ACUMULADAS	1,289,226	1,289,226	0	0	0	0	0	0
5-1-01-05 SUBVENCION SENAME	0	353,780,030	0	353,780,030	0	0	0	353,780,030
5-1-01-07 DONACION	0	39,264,551	0	39,264,551	0	0	0	39,264,551

5-2-01-01 INGRESOS FINANCIEROS	1,295,223	7,015,209	0	5,719,986	0	0	0	5,719,986
5-2-01-04 CORRECCIÓN MONETARIA ACTIVOS	591,144	2,600,844	0	2,009,700	0	0	0	2,009,700
5-2-01-09 MAYOR MENOR VALOR DE FONDO MUTUO	4,286,051	4,410,621	0	124,570	0	0	0	124,570
5-2-01-10 SUBVENCION APORTE SUELDO MINIMO	0	622,893	0	622,893	0	0	0	622,893
6-1-01-03 PAGO SOCIO CORP MISION DE MARIA	2,813,904	0	2,813,904	0	0	0	2,813,904	0
6-1-02-11 BONO ANUAL	2,945,000	0	2,945,000	0	0	0	2,945,000	0
6-1-02-14 BONO	3,936,000	0	3,936,000	0	0	0	3,936,000	0
6-2-01-01 SUELDO BASE	180,033,484	0	180,033,484	0	0	0	180,033,484	0
6-2-01-04 HORAS EXTRAORDINARIAS	5,376,125	0	5,376,125	0	0	0	5,376,125	0
6-2-01-05 GASTOS PREVISIONALES	8,529,007	0	8,529,007	0	0	0	8,529,007	0
6-2-01-07 BONOS DE VACACIONES	1,650,000	0	1,650,000	0	0	0	1,650,000	0
6-2-01-08 AGUINALDO	2,754,169	0	2,754,169	0	0	0	2,754,169	0
6-2-01-13 BONO FERIADO	4,713,000	0	4,713,000	0	0	0	4,713,000	0
6-2-01-16 BONO COCINA	627,000	0	627,000	0	0	0	627,000	0
6-2-02-01 HONORARIOS	22,399,449	0	22,399,449	0	0	0	22,399,449	0
6-2-02-04 MOVILIZACIÓN	24,194,669	0	24,194,669	0	0	0	24,194,669	0
6-2-02-05 COLACIÓN	1,200,000	0	1,200,000	0	0	0	1,200,000	0
6-2-02-06 FINIQUITOS	18,463,952	0	18,463,952	0	0	0	18,463,952	0
6-2-02-07 OTROS BENEFICIOS AL PERSONAL	2,945,000	0	2,945,000	0	0	0	2,945,000	0
6-2-05-01 DEPRECIACION	1,225,053	0	1,225,053	0	0	0	1,225,053	0
6-2-07-04 AGUA	1,739,380	0	1,739,380	0	0	0	1,739,380	0
6-2-07-05 ENERGÍA ELÉCTRICA	1,514,213	0	1,514,213	0	0	0	1,514,213	0
6-2-07-06 GAS	5,594,267	0	5,594,267	0	0	0	5,594,267	0
6-2-07-07 TELÉFONO-FAX E INTERNET	956,332	0	956,332	0	0	0	956,332	0
6-2-07-08 SUSCRIPCIONES	360,000	0	360,000	0	0	0	360,000	0
6-2-07-11 ASESORÍAS PROFESIONALES	7,258,293	0	7,258,293	0	0	0	7,258,293	0
6-2-07-12 FLETES	41,650	0	41,650	0	0	0	41,650	0
6-2-07-18 SERVICIOS PROFESIONALES	6,336,175	0	6,336,175	0	0	0	6,336,175	0
6-2-07-19 OTROS	1,807,456	150,000	1,657,456	0	0	0	1,657,456	0
6-2-07-23 MOVILIZACION	9,123,663	0	9,123,663	0	0	0	9,123,663	0
6-2-07-24 FARMACIA	1,638,545	0	1,638,545	0	0	0	1,638,545	0
6-2-07-25 ASEO	3,245,258	0	3,245,258	0	0	0	3,245,258	0
6-2-07-27 SUMINISTRO DE OFICINA	875,014	0	875,014	0	0	0	875,014	0
6-2-07-28 ALIMENTACION	16,367,102	0	16,367,102	0	0	0	16,367,102	0
6-2-07-29 GASTO GENERALES	630,778	0	630,778	0	0	0	630,778	0
6-2-07-30 ATENCION MEDICAS	4,255,144	0	4,255,144	0	0	0	4,255,144	0
6-2-07-31 MANTENCIONES	2,697,458	0	2,697,458	0	0	0	2,697,458	0
6-2-07-34 VESTUARIO	261,850	0	261,850	0	0	0	261,850	0
6-2-07-38 APOYO PSICOSOCIAL	391,700	0	391,700	0	0	0	391,700	0
6-2-08-03 COMISIONES BANCARIAS	2,228,915	0	2,228,915	0	0	0	2,228,915	0
6-2-09-02 CORRECCIÓN MONETARIA PASIVOS	5,326,912	0	5,326,912	0	0	0	5,326,912	0

6-2-09-05 IMPUESTO PRIMERA CATEGORÍA	879,536	0	879,536	0	0	0	879,536	0
6-2-09-06 OTROS EGRESOS	1,072,880	1	1,072,879	0	0	0	1,072,879	0
6-2-09-07 MULTA. INTERES Y REAJUSTE	627,382	5,379	622,003	0	0	0	622,003	0
Sub-Totales	1,564,474,863	1,564,474,863	532,696,254	532,696,254	173,815,919	131,174,524	358,880,335	401,521,730
Pérdidas / Ganancias						42,641,395	42,641,395	
Total General	1,564,474,863	1,564,474,863	532,696,254	532,696,254	173,815,919	173,815,919	401,521,730	401,521,730

5. Manifestación de responsabilidad de la Dirección

Los abajo firmantes se declaran responsables respecto de la integridad y veracidad de la información incorporada en el presente informe anual, referido al 31 de diciembre de 2023:

Nombre	Cargo	RUN	Firma
Dominique Camino	Directora Ejecutiva	8.396.276-3	_____
Rubén Araya	Presidente Directorio	13.418.565-1	_____
Rodrigo Abascal	Secretario / R. Legal	8.021.249-8	_____
_____	_____	_____	_____

(Esta manifestación debe ser suscrita necesariamente por el Presidente del Directorio, sin perjuicio que concurran a ella los demás directores, el ejecutivo máximo, el responsable por las materias financieras o el contador. En la eventualidad de que, por razón fundada, el máximo representante no esté en condiciones de hacerlo, debe dejarse constancia expresa de esta circunstancia).

En caso de no constar firmas rubricadas en este documento electrónico por favor marque la siguiente casilla:

Las firmas constan en documento original entregado al Ministerio de Justicia

Fecha: __07__ de __Junio__ de 2024

ANEXOS

(La opción de incluir anexos está disponible para el caso que la entidad estime pertinente complementar los antecedentes presentados en la sección principal del formato o incluir información adicional)

- **Álbum fotográfico**
- **Estados financieros auditados.**
(En el caso que sean distintos a los presentados en la Sección 4)
- **Otros**